

Accesso con dispositivo USB per singolo utente

Se il dispositivo USB contiene un singolo utente il sistema mostra solo la seguente finestra:

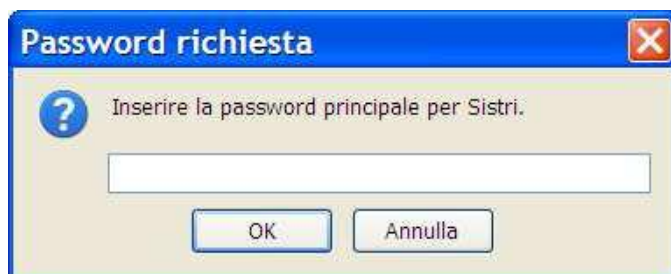

Inserire il PIN di Accesso al sistema contenuto nella busta segreta

Accesso con dispositivo USB per più utenti

Accesso con dispositivo USB per più utenti

Se il dispositivo USB contiene più utenti associati il sistema mostra prima il form dove inserire il PIN (password principale per Sistri) e successivamente il form in cui inserire lo USER ID dell'utente da trattare.

Password richiesta

?

Inserire la password principale per Sistri.

OK Annulla

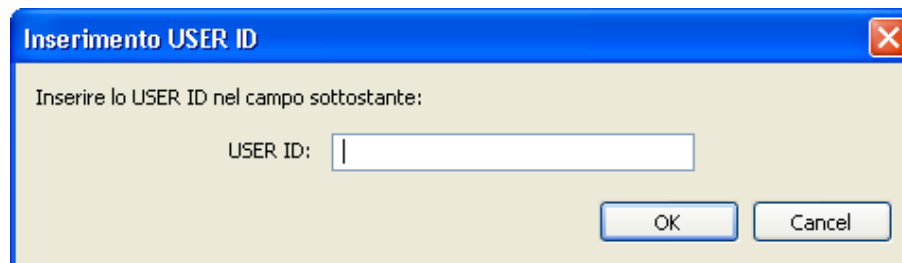

Inserimento USER ID

Inserire lo USER ID nel campo sottostante:

USER ID:

OK Cancel

Inserire il PIN di Accesso al sistema e la USER ID riportata nella busta segreta

Autenticazione inserimento UID e PWD

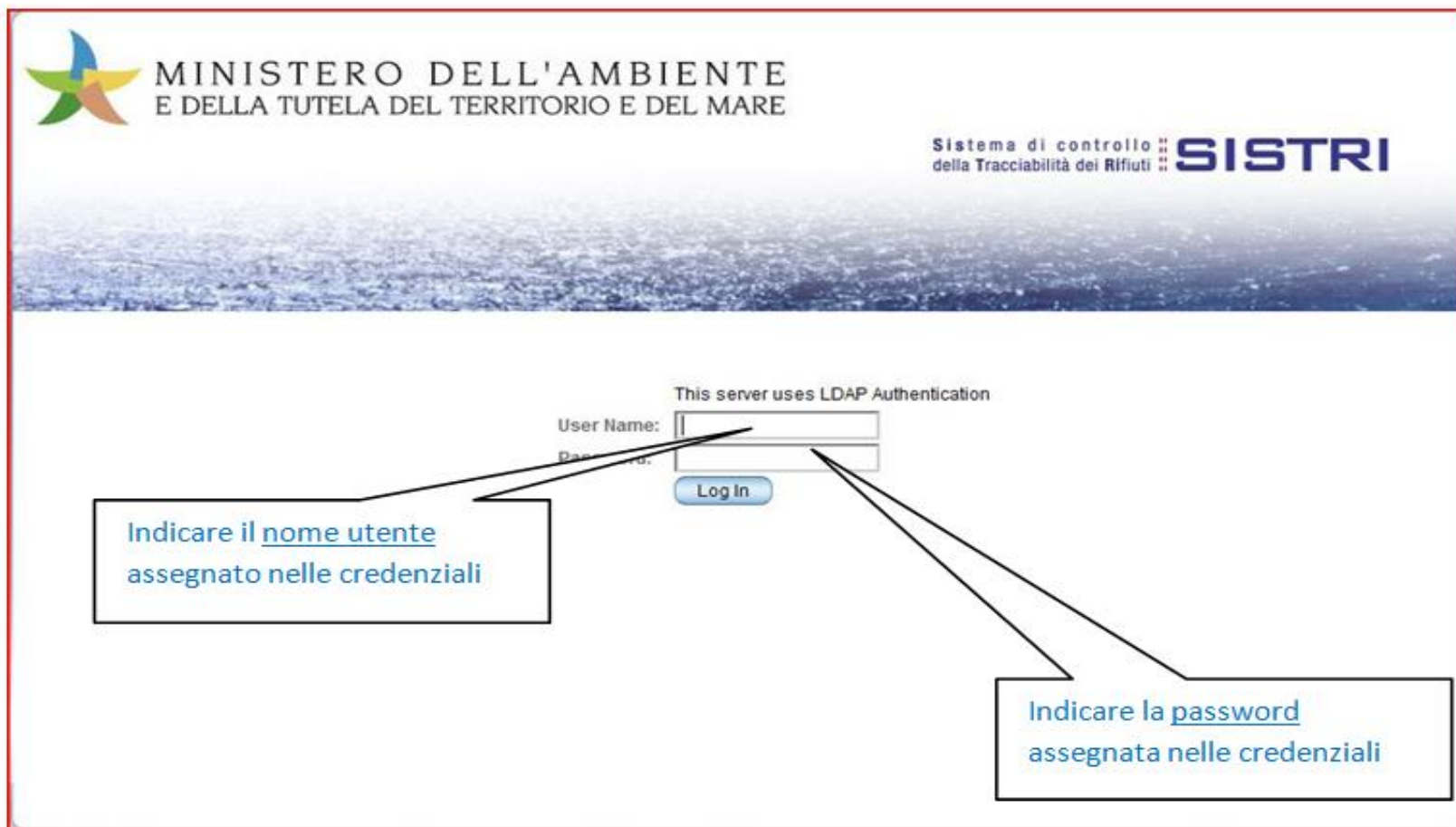

MINISTERO DELL'AMBIENTE
E DELLA TUTELA DEL TERRITORIO E DEL MARE

Sistema di controllo ::
della Tracciabilità dei Rifiuti :: **SISTRI**

This server uses LDAP Authentication

User Name:

Password:

Log In

Indicare il nome utente
assegnato nelle credenziali

Indicare la password
assegnata nelle credenziali

Portale SISTRI

L'immagine mostra il Desktop del portale riservato agli utenti registrati

Rimozione sicura dispositivo USB

In qualunque momento risulti necessario rimuovere il dispositivo USB, occorre seguire i seguenti passi:

1. Portare il puntatore del mouse sulla icona visibile in basso a destra (cerchio rosso piccolo).
2. Cliccare una sola volta con il tasto destro del mouse, attendere l'apertura della informazione sulle unità da rimuovere.
3. Non appena viene mostrata l'informazione cerchiata in rosso visibile nell'immagine sotto riportata, spostare il puntatore del mouse sulla unità da rimuovere e selezionarla con un click sul bottone destro del mouse.

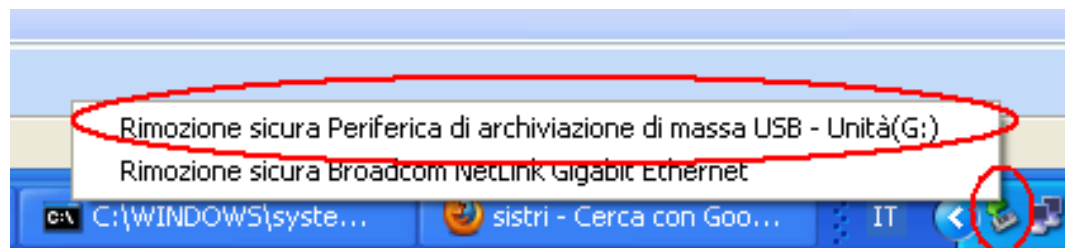

Rimozione sicura dispositivo USB

1. Il sistema mostrerà in automatico la dicitura di rimozione del dispositivo USB.
2. Solo adesso sarà possibile rimuoverlo in sicurezza, senza che si danneggi.

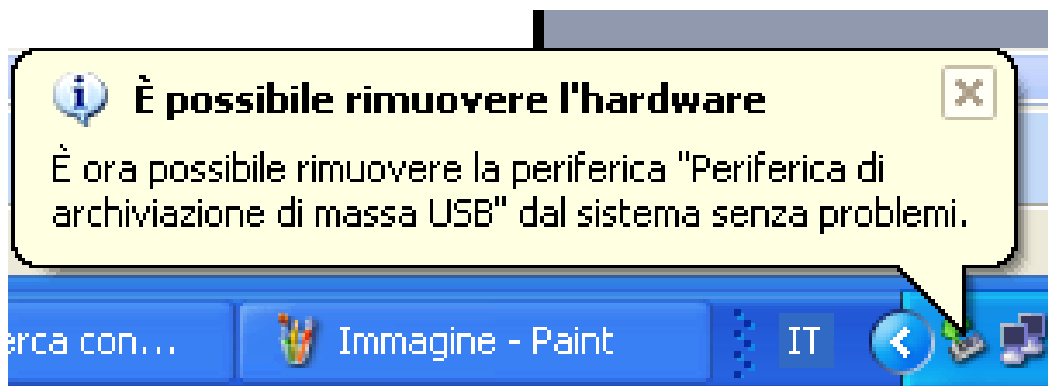

N.B. Può capitare che il dispositivo non venga smontato in automatico.
In questi casi occorre chiudere tutte le applicazioni eseguite sul Dispositivo USB.

Reset delle credenziali

Da effettuare in caso di smarrimento delle credenziali di accesso

Le credenziali fornite per l'applicazione sono:

- ✓ UID
- ✓ Password
- ✓ PUK
- ✓ PIN

Ognuna di esse è strettamente riservata ed indispensabile per l'utilizzo completo dell'applicazione.

Alla consegna delle busta segreta alcune di queste credenziali potrebbero risultare di difficile lettura.

Reset delle credenziali

Inserire il token e accedere al sistema

Reset delle credenziali

Collegarsi su:
<https://portal.sistri.it>

Cliccare su
"Resetta Credenziali"

Reset delle credenziali

Specificare le credenziali che si desidera ottenere modificando il menu a tendina

Reset delle credenziali

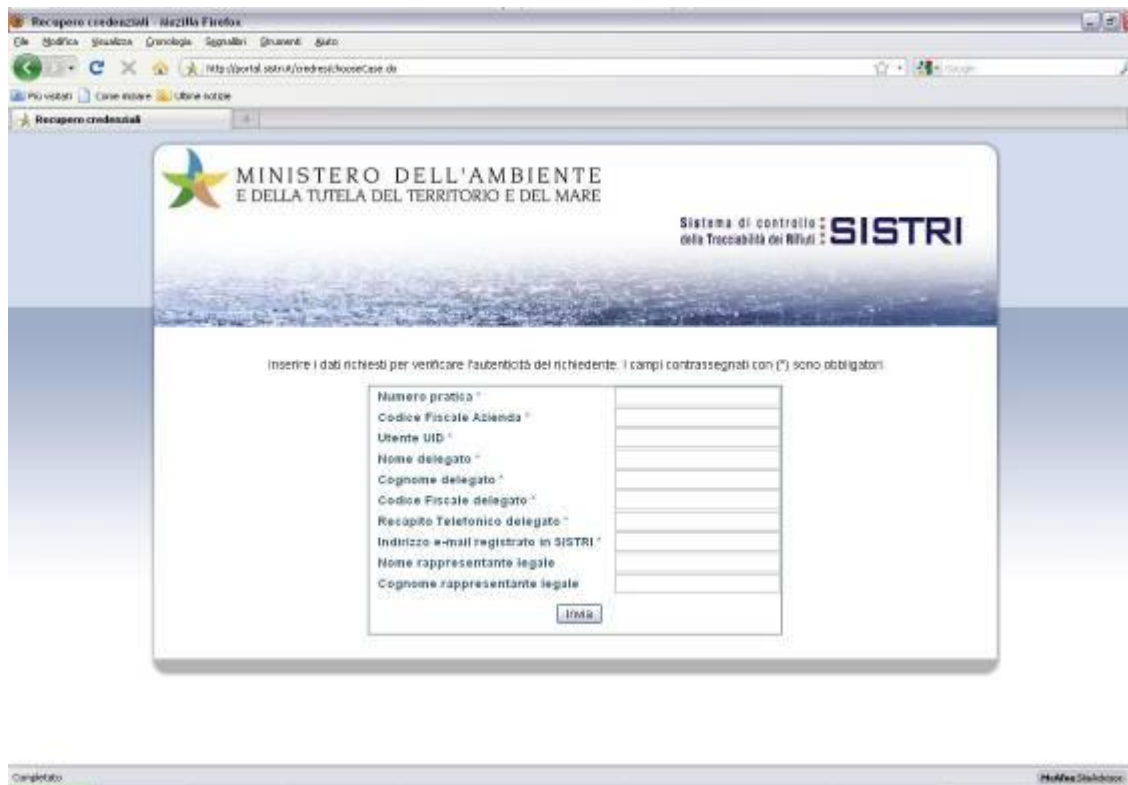

Numero pratica *	
Codice Fiscale Azienda *	
Utente UID *	
Nome delegato *	
Cognome delegato *	
Codice Fiscale delegato *	
Recapito Telefonico delegato *	
Indirizzo e-mail registrato in SISTRI *	
Nome rappresentante legale	
Cognome rappresentante legale	

At the bottom of the form is a button labeled "Invia".

Per completare la richiesta ed ottenere via email le credenziali mancanti, compilare il form che appare con i dettagli richiesti premendo "Invia" per confermare.

Reset delle credenziali

Il sistema invierà all'indirizzo e-mail riconosciuto le nuove credenziali per l'accesso al SISTRI.

Reset delle credenziali

Qualora non si possano inserire le credenziali minime richieste nel form, effettuare la procedura di autodiagnosi del menu principale del dispositivo USB per ottenere il codice pratica da comunicare al contact center SISTRI.

Reset delle credenziali

La procedura di autodiagnosi mostrerà in output il numero di seriale del dispositivo.

Reset delle credenziali

Prendere nota del codice "seriale" del dispositivo

Chiamare il Contact Center SISTRI

Procedura per il ripristino del software del dispositivo USB

- Fase – 1 Scaricamento Software;
- Fase – 2 Avvio Software;
- Fase – 3 Aggiornamento;
- Fase – 4 Rimozione sicura Dispositivo USB;
- Fase – 5 Rigenerazione credenziali Accesso SISTRI.

Scaricamento software

Fase 1

- In un web browser qualsiasi (Internet Explorer, Mozilla Firefox, etc...)
aprire il seguente link :
http://update.sistri.it/Sw_Agg/Agg_Token.exe
- Dalla finestra che apparirà cliccare su "Salva file"

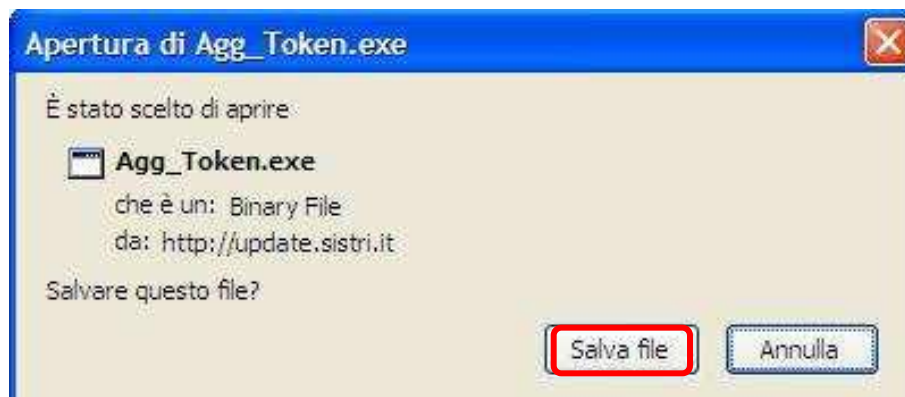

Scaricamento software

Fase 1

- Salvare il file nella cartella principale del Dispositivo USB
N.B. Evitare di salvare il file all'interno di qualsiasi altra sottocartella.
- "Salva" file:
Es. **Agg_Token.exe**

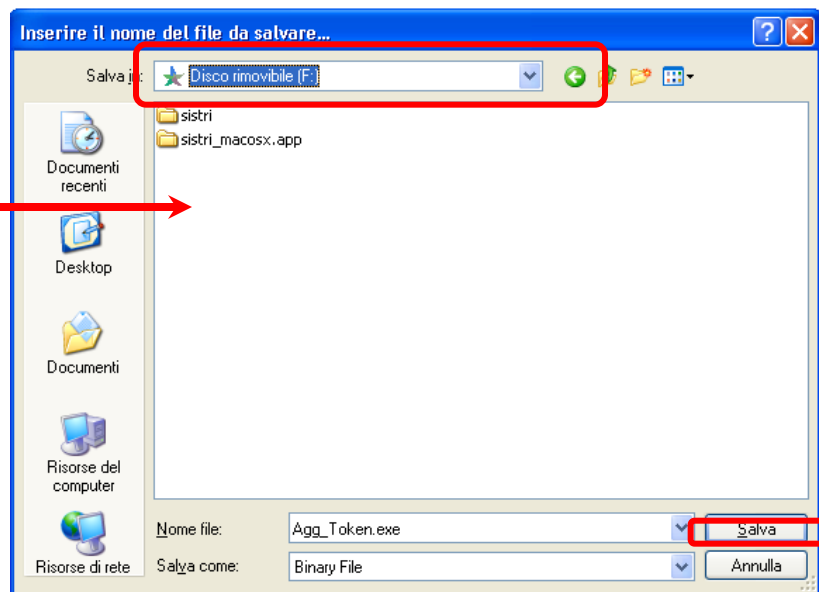

Avvio software

Fase 2

- Aprire la finestra di download e cliccando con il tasto destro del mouse selezionare la voce "Apri cartella"

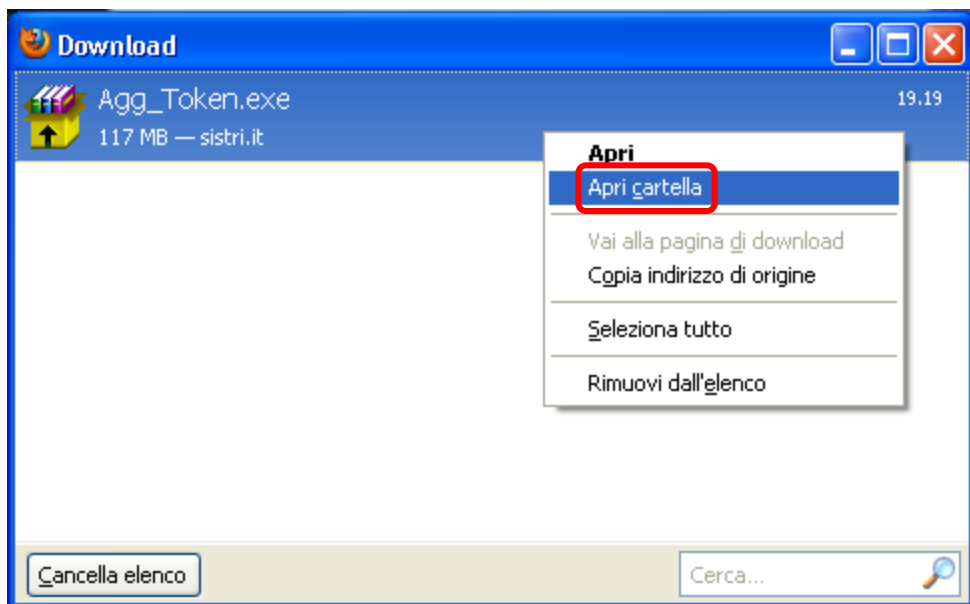

Avvio software

Fase 2

- Si aprirà la cartella dove è stato scaricato il file:

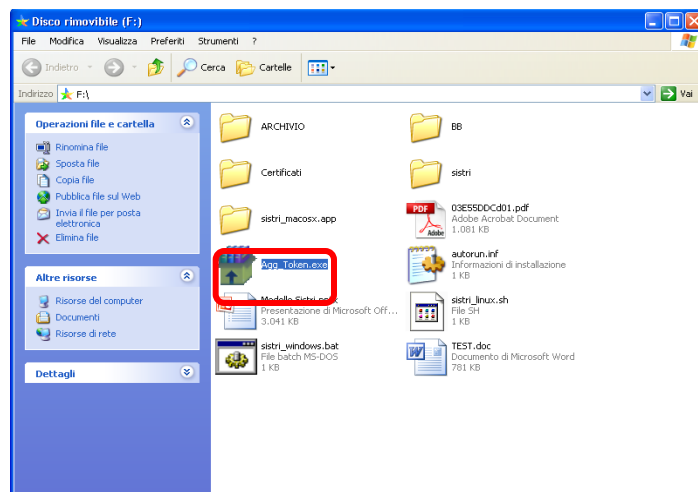

- Fare doppio click sul file "Agg_Token.exe"
N.B. Assicurarsi di aver chiuso ogni programma in esecuzione sul dispositivo USB prima di eseguire questo comando.

Avvio software

Fase 2

- Cliccare su "Installa"

N.B. Assicurarsi di aver chiuso ogni programma in esecuzione sul dispositivo USB prima di eseguire questo comando:

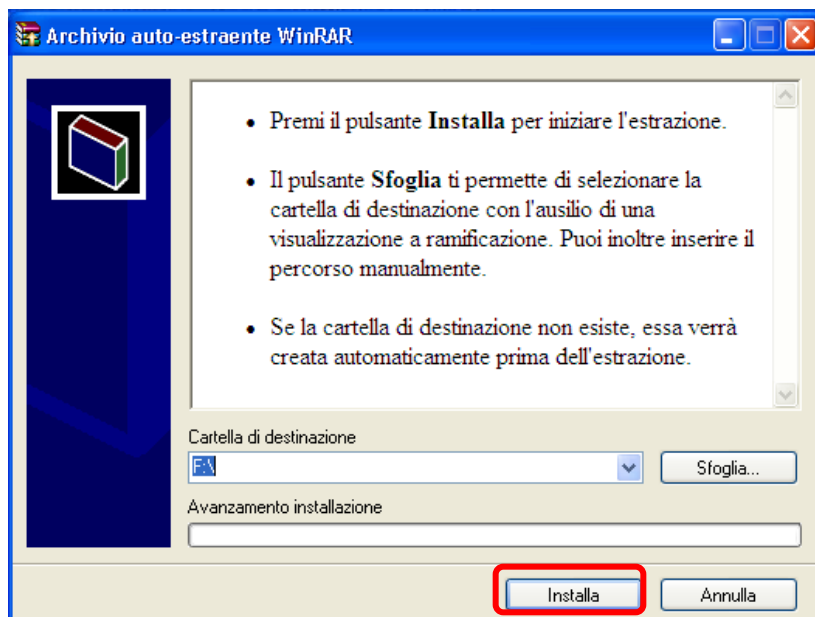

Avvio software

Fase 2

- Sovrascrivere tutti i file presenti sul Dispositivo USB selezionando “Sì a Tutti”

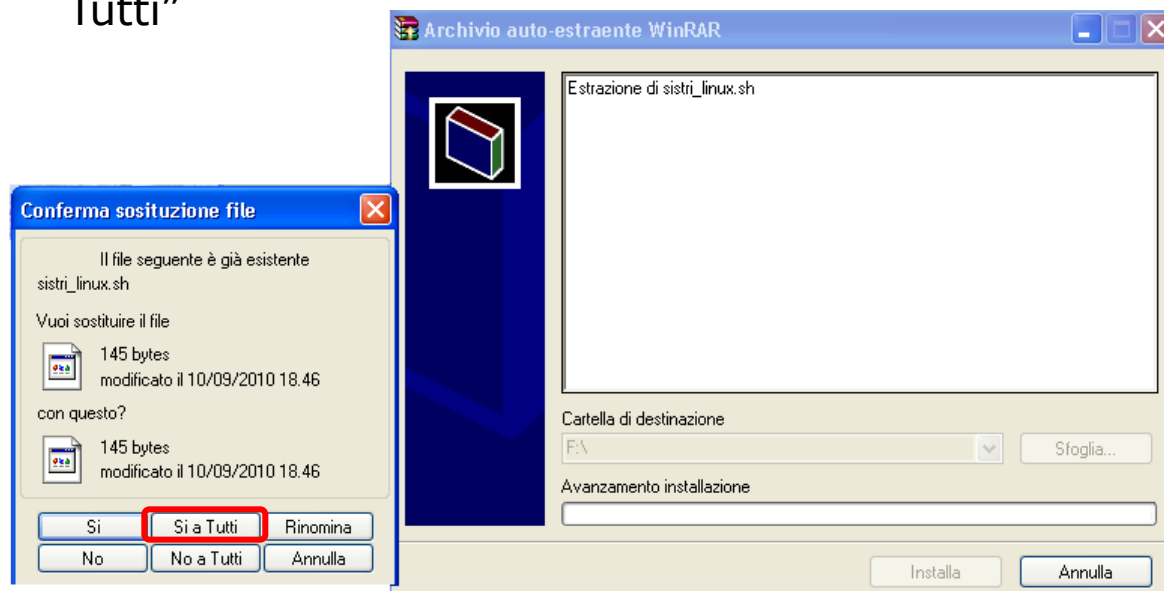

N.B. Questa è un'immagine di esempio.
I file visibili potrebbero cambiare rispetto a quelli riportati.

Aggiornamento

Fase 3

- Attendere la sovrascrittura dei file:

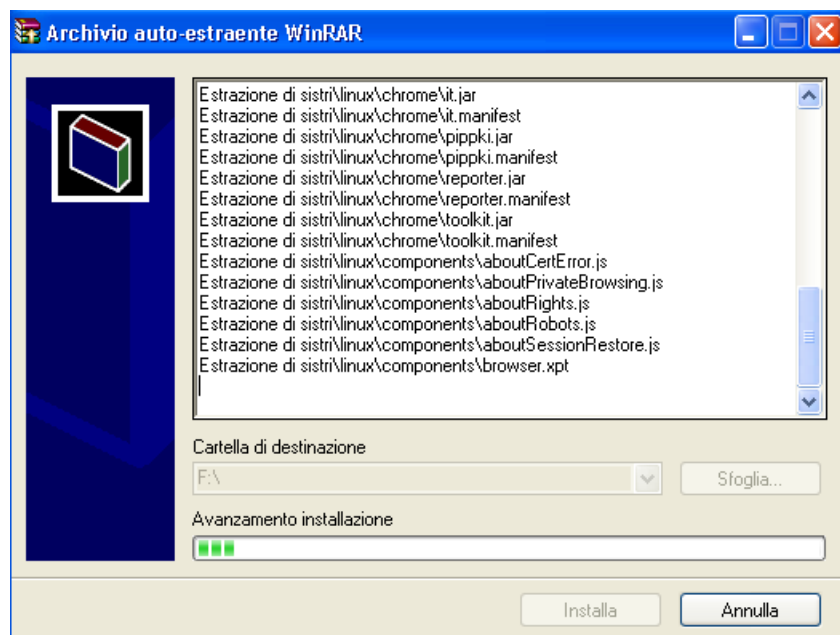

N.B. Questa è un'immagine di esempio.
I file visibili potrebbero cambiare rispetto a quelli riportati

Aggiornamento

Fase 3

- Al termine della procedura selezionare il pulsante “chiudi”

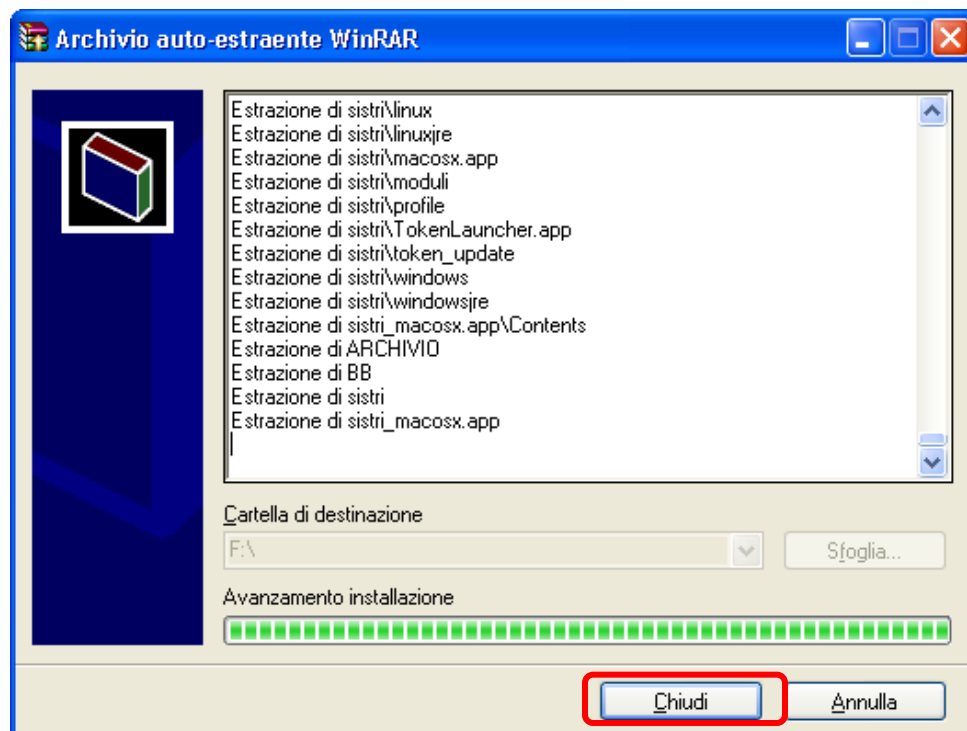

Rimozione hardware

Fase 4

- Chiudere tutte le finestre e programmi aperti sul Dispositivo USB.
- Rimuovere in "Safety Mode" il Dispositivo USB (Tasto sinistro "Rimozione sicura Hardware):
- Toglierlo e reinserirlo per provare

Rigenera dispositivo USB

Fase 5

Questa è una fase che prevede una procedura di attivazione da parte del contact Center SISTRI.

Gli interventi possibili sono due: sostituzione del dispositivo perché Hardware non funzionante o rigenerazione del Software.

Se il Contact Center SISTRI riconosce che sul dispositivo deve essere introdotto nuovamente tutto il software vi farà seguire la procedura dalla Fase-1 altrimenti sarà possibile saltare a questa Fase-5.

Il contact Center SISTRI attiverà una procedura di rigenerazione da REMOTO del dispositivo USB.

L'utente quando entrerà nel portale SISTRI troverà una procedura dedicata che potrà essere utilizzata per la rigenerazione del Dispositivo USB.

Rigenera dispositivo USB

Prima di procedere con la procedura di rigenerazione del dispositivo da remoto sarà bene chiudere tutti i browser Mozilla Firefox in esecuzione.

La procedura va eseguita direttamente sul **DISPOSITIVO USB INTERESSATO**.

Il sito da contattare per la personalizzazione del Dispositivo USB da remoto è:

<https://private.sistri.it>

Fare il login utilizzando User ID e password già note nelle modalità già descritte.

Rigenera dispositivo USB

Inserire il dispositivo USB come mostrato nelle slide precedenti. Quando appare il form visibile a fianco cliccare su accedi al sistema.

Apparirà in automatico Mozilla Firefox, come mostrato nella pagina seguente.

Attenzione la connessione deve essere <https://private.sistri.it>

Rigenera dispositivo USB

Sulla barra degli indirizzi di Firefox inserire la seguente URL:

<https://private.sistri.it>

In automatico sarà mostrata la pagina di login al sistema.
Da qui sarà possibile rigenerare il vostro dispositivo USB.

Rigenera dispositivo USB

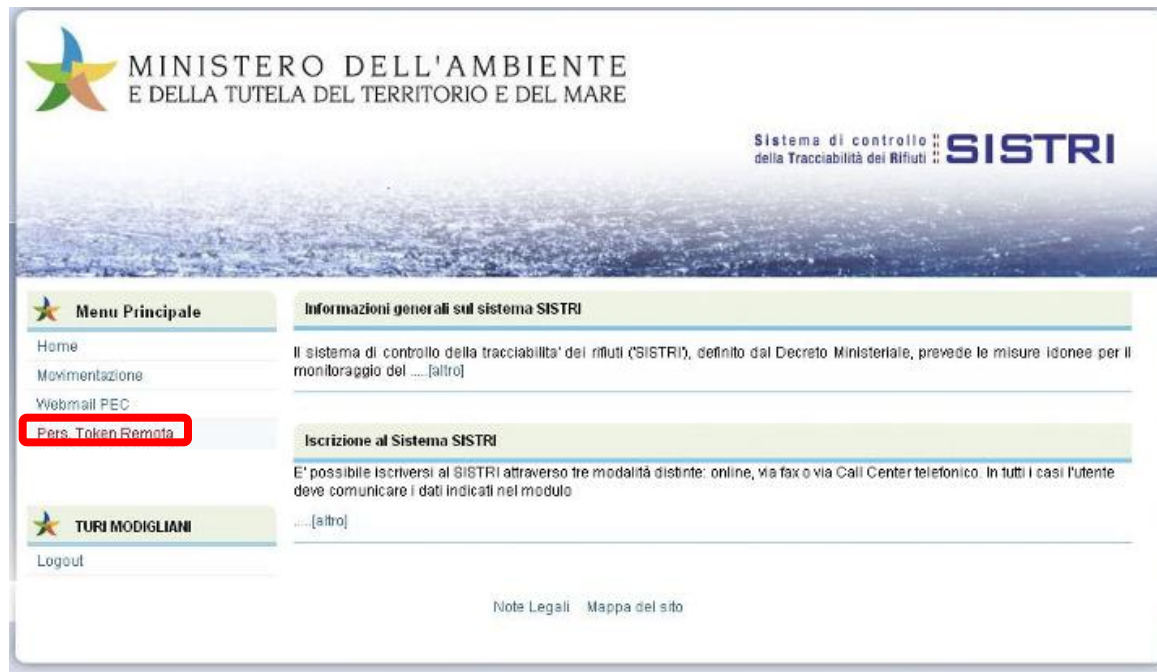

Se sono state impostate le credenziali di accesso in modo corretto appare la seguente maschera.

Per attivare la rigenerazione del dispositivo USB cliccare sul link visibile nel riquadro rosso.

Rigenera dispositivo USB

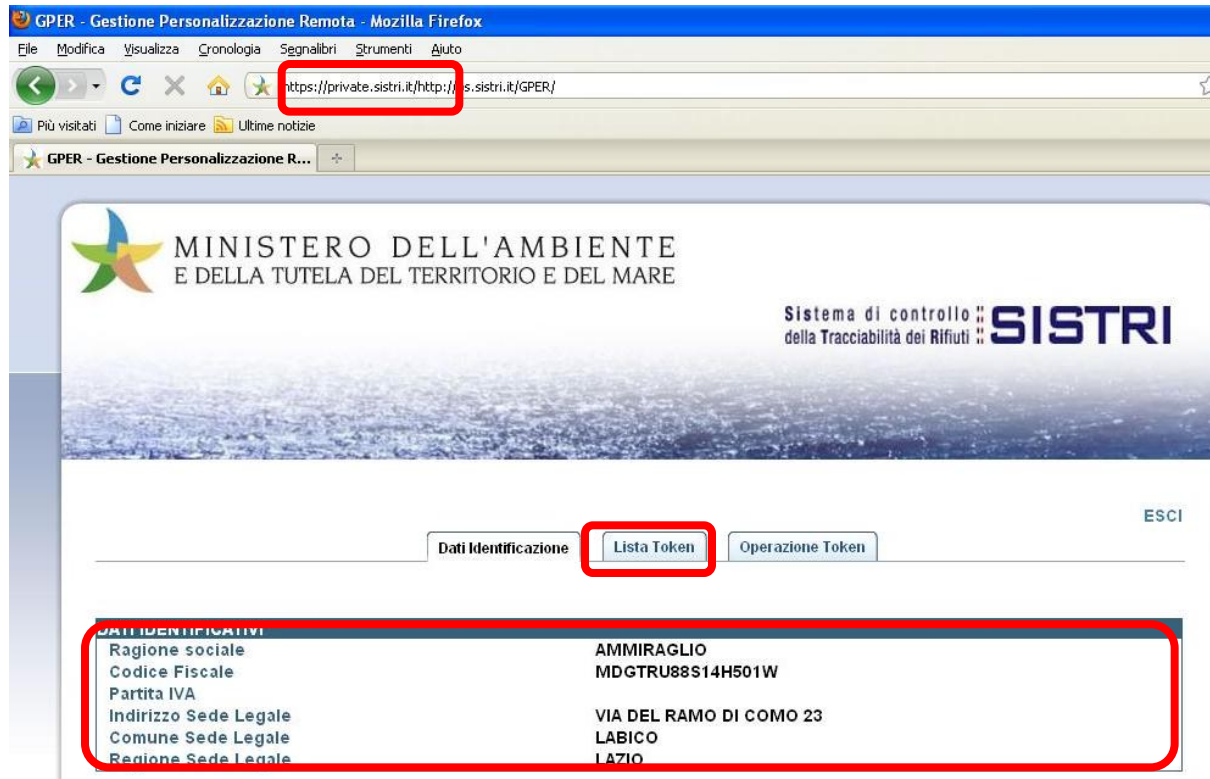

MINISTERO DELL'AMBIENTE
E DELLA TUTELA DEL TERRITORIO E DEL MARE

Sistema di controllo
della Tracciabilità dei Rifiuti **SISTRI**

ESCI

Dati Identificazione **Lista Token** Operazione Token

DATI IDENTIFICATIVI	
Ragione sociale	AMMIRAGLIO
Codice Fiscale	MDGTRU88S14H501W
Partita IVA	
Indirizzo Sede Legale	VIA DEL RAMO DI COMO 23
Comune Sede Legale	LABICO
Regione Sede Legale	LAZIO

In questa maschera vengono riassunti i dati della vostra azienda.

Per procedere cliccare su "Lista Token".

Rigenera dispositivo USB

GPGR - Gestione Personalizzazione Remota - Mozilla Firefox

File Modifica Visualizza Cronologia Segnalibri Strumenti Aiuto

https://private.sistri.it/redirect/http://ps.sistri.it/GPER/tab.do?method=listaToken

PIÙ VISITATI Come iniziare Ultime notizie

GPGR - Gestione Personalizzazione R...

 MINISTERO DELL'AMBIENTE
E DELLA TUTELA DEL TERRITORIO E DEL MARE

Sistema di controllo
della Tracciabilità dei Rifiuti **SISTRI**

ESCI

Dati Identificazione Lista Token Operazione Token

LISTA TOKEN

Seriale Token	Utente	Indirizzo	Comune	Provincia	Regione	Operazione Ammessa
090C_1000_120410PA01191793		VIA DELLA SIEPE 12	ALTINO	CHIETI	ABRUZZO	<u>Personalizza</u>

In questa maschera vengono riassunti i Token da lavorare.

Si deve lavorare un TOKEN alla volta e solo quello da **rigenerare**.

Rigenera dispositivo USB

GPGR - Gestione Personalizzazione Remota - Mozilla Firefox

File Modifica Visualizza Cronologia Segnalibri Strumenti Aiuto

https://private.sistri.it/http://ps.sistri.it/GPER/tab.do?method=personalizzaToken

PIÙ VISITATI Come iniziare ULTIME NOTIZIE

MINISTERO DELL'AMBIENTE
E DELLA TUTELA DEL TERRITORIO E DEL MARE

Sistema di controllo della Tracciabilità dei Rifiuti **SISTRI**

ESCI

Dati Identificazione Lista Token Operazione Token

OPERAZIONE TOKEN

Utente	Stato	Revoca?	Stampa	Stampa Ok
MODIGLIANI TURI	Certificato scritto sul token	no	busta	<input type="checkbox"/>

conferma

Il Dispositivo USB viene rigenerato in automatico dal sistema senza chiedere particolari interventi da parte dell'operatore se non la stampa della busta con i nuovi codici di accesso.

Rigenera dispositivo USB

GPÉR - Gestione Personalizzazione Remota - Mozilla Firefox

File Modifica Visualizza Cronologia Segnalibri Strumenti Aiuto

https://private.sistri.it/http://ps.sistri.it/GPER/tab.do?method=personalizzaToken

GPÉR - Gestione Personalizzazione R...

MINISTERO DELL'AMBIENTE
E DELLA TUTELA DEL TERRITORIO E DEL MARE

Sistema di controllo
della Tracciabilità dei Rifiuti :: **SISTRI**

ESCI

Dati Identificazione Lista Token Operazione Token

OPERAZIONE TOKEN

Utente	Stato	Revoca?	Stampa	Stampa Ok
MODIGLIANI TURI	Stampato	no	busta	<input type="checkbox"/>

Personalizzazione conclusa

Il Dispositivo USB
adesso è
nuovamente
funzionante.

È possibile
chiudere il browser
e collegarsi su
secure.sistri.it

ssl_error_bad_cert_alert

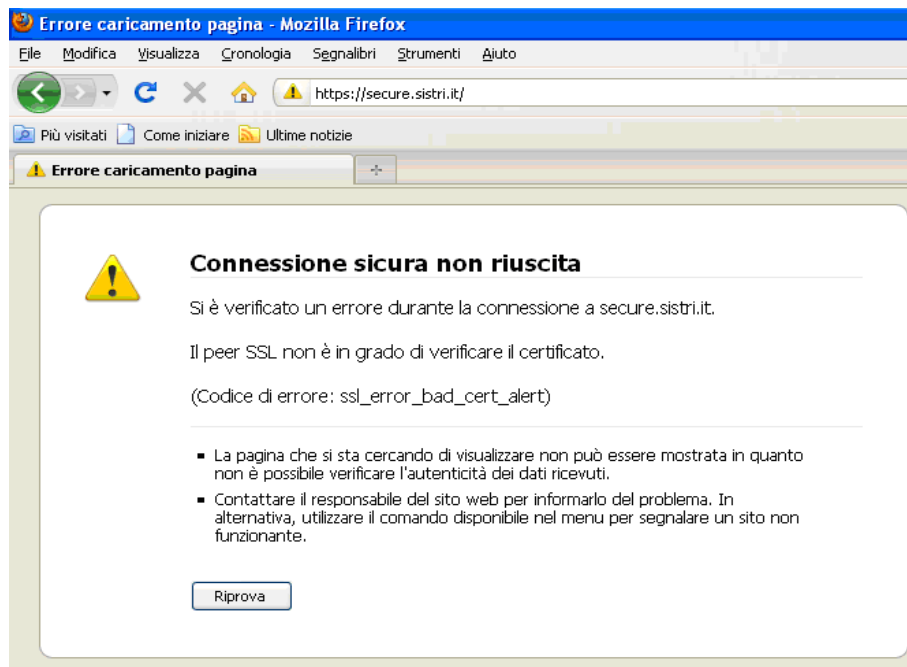

Questo errore capita quando l'utente inserisce un PIN NON CORRETTO.

Ciò avviene perché il canale SSL autenticato non viene generato e Mozilla Firefox restituisce questo errore.

Il **PIN**, introdotto più di tre volte in maniera errata, **BLOCCA** il dispositivo USB, e pertanto occorre sboccarlo tramite il codice PUK.

Eeguire la procedura di Cambio Sblocco PIN e tentare nuovamente l'accesso.

Aggiornamento automatico dispositivo USB

Il dispositivo si Aggiorna in Automatico non appena contatta il Sito del SISTRI. Le Slide successive mostrano come questo avviene con semplici passi. La procedura di aggiornamento è automatica ma va seguita rispettando i tempi giusti; occorre quindi attendere che il computer vi richieda come proseguire. Dopo il riavvio di Mozilla Firefox che viene richiesto, la procedura di aggiornamento potrebbe impiegare qualche minuto; è opportuno quindi attendere ed evitare di cliccare ripetutamente sui vari bottoni di accesso al portale o di attivazione della procedura. Se per caso si effettuano click per rientrare nella procedura, questa non va a buon fine e il dispositivo potrebbe non funzionare correttamente.

Aggiornamento automatico dispositivo USB - Passo 1

Permetti Installazione – cliccare sul bottone “permetti” evidenziato in Rosso.

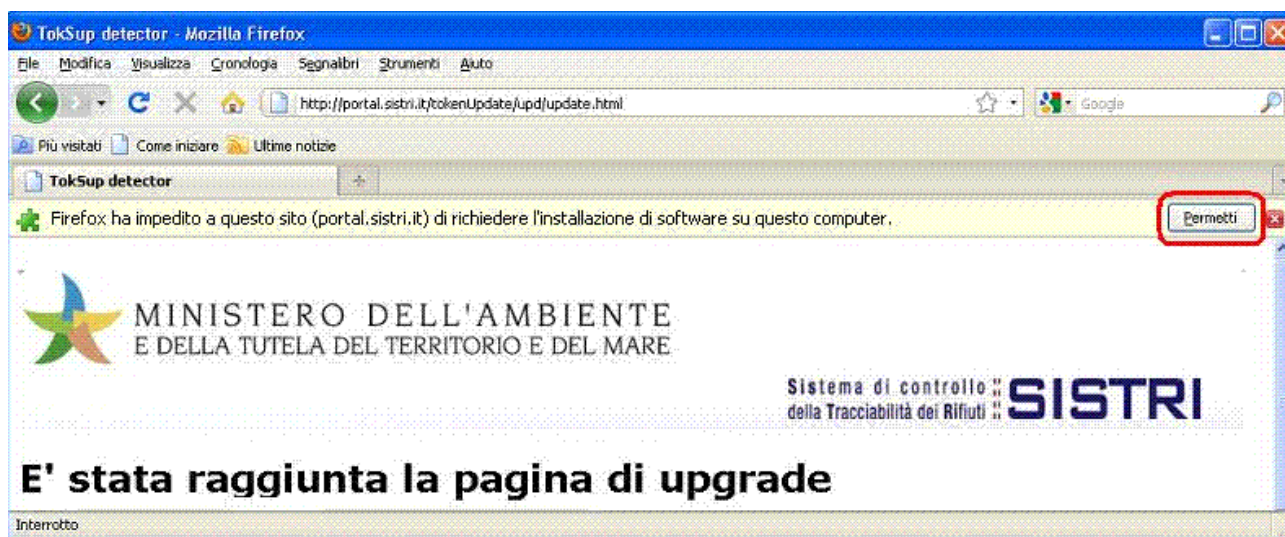

Aggiornamento automatico dispositivo USB - Passo 2

Installazione Software – cliccare sul pulsante denominato “installa adesso”

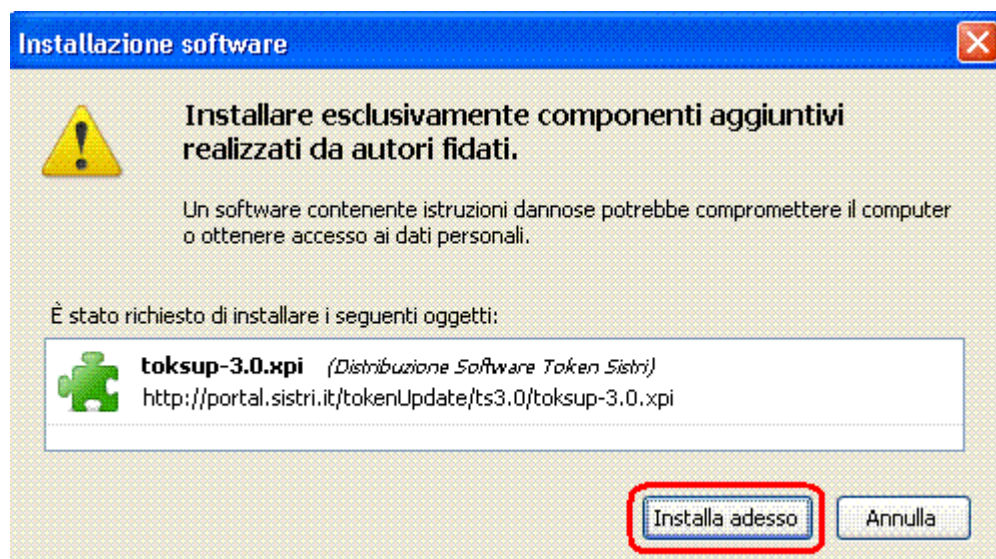

Aggiornamento automatico dispositivo USB - Passo 3

Caricamento delle estensioni - Dopo aver premuto il pulsante, inizierà la fase di installazione delle estensioni, che può durare anche qualche minuto.

Riavvio del browser Firefox - Al termine dell'installazione, verranno richieste la chiusura ed il riavvio del browser: occorre riavviare Firefox per completare le modifiche. Fare clic sul pulsante "Riavvia Firefox" in alto sulla destra della finestra di dialogo.

NOTA: Il riavvio del browser richiederà un tempo variabile.

IMPORTANTE: Attendere il riavvio del browser senza cliccare sul bottone "Accedi al Sistema".

Aggiornamento automatico dispositivo USB - Passo 4

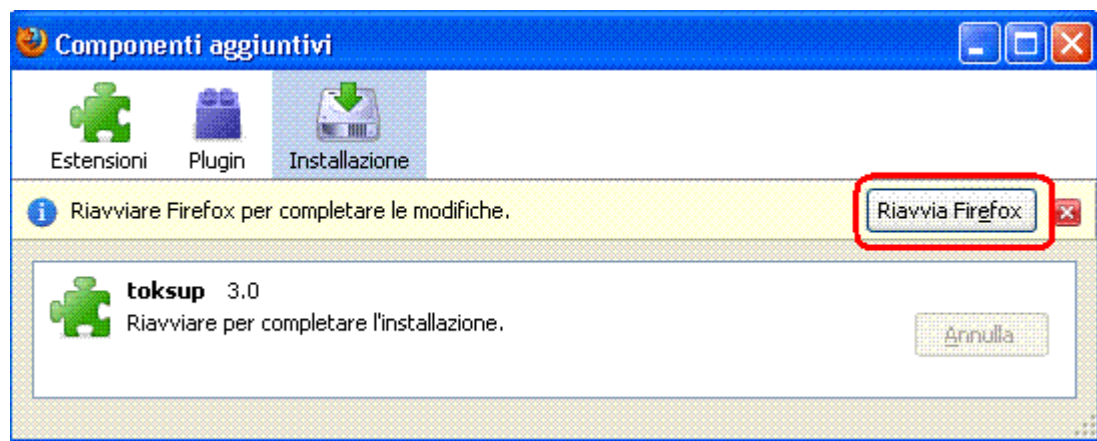

Attenzione: attendere il riavvio automatico di Mozilla Firefox

Aggiornamento automatico dispositivo USB - Passo 3 e 4

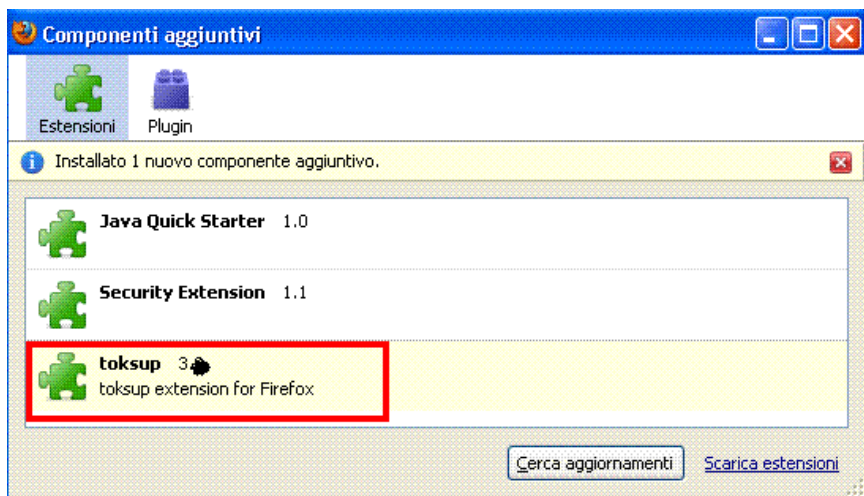

Controllo dell'aggiornamento - Al riavvio di Firefox sarà possibile controllare l'avvenuta installazione attraverso il messaggio che apparirà sulla finestra di dialogo. A questo punto sarà sufficiente chiudere la finestra. L'aggiornamento del software è avvenuto con successo.

Verifica funzionamento

In qualsiasi momento quando vi sorge il dubbio che il dispositivo non possa funzionare eseguire le seguenti modalità:

1. Eseguire Mozilla Firefox

2. Selezionare la voce "Strumenti"

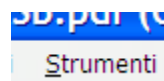

3. Selezionare "Opzioni"

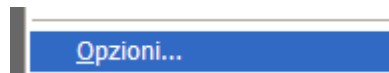

4. Selezionare la voce "Avanzate"

5. Selezionare la voce "Dispositivi di sicurezza"

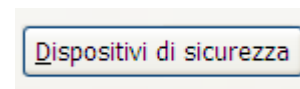

6. Selezionare il dispositivo "SISTRI"

7. Cliccare sul bottone "Accedi"

Verifica certificati

- Sul Firefox del token: Strumenti → Opzioni

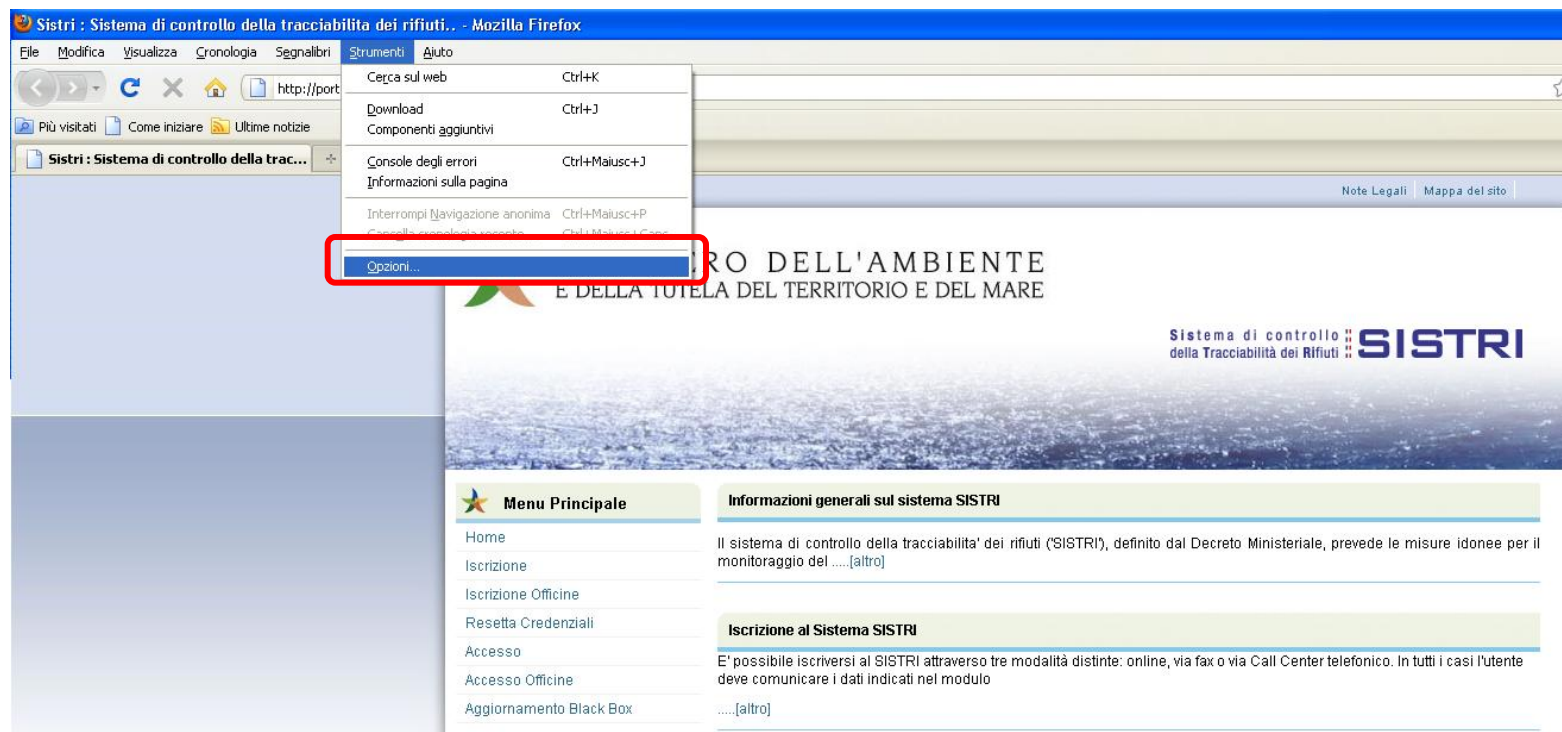

Avanzate → Cifratura

- Selezionare: Dispositivi di sicurezza

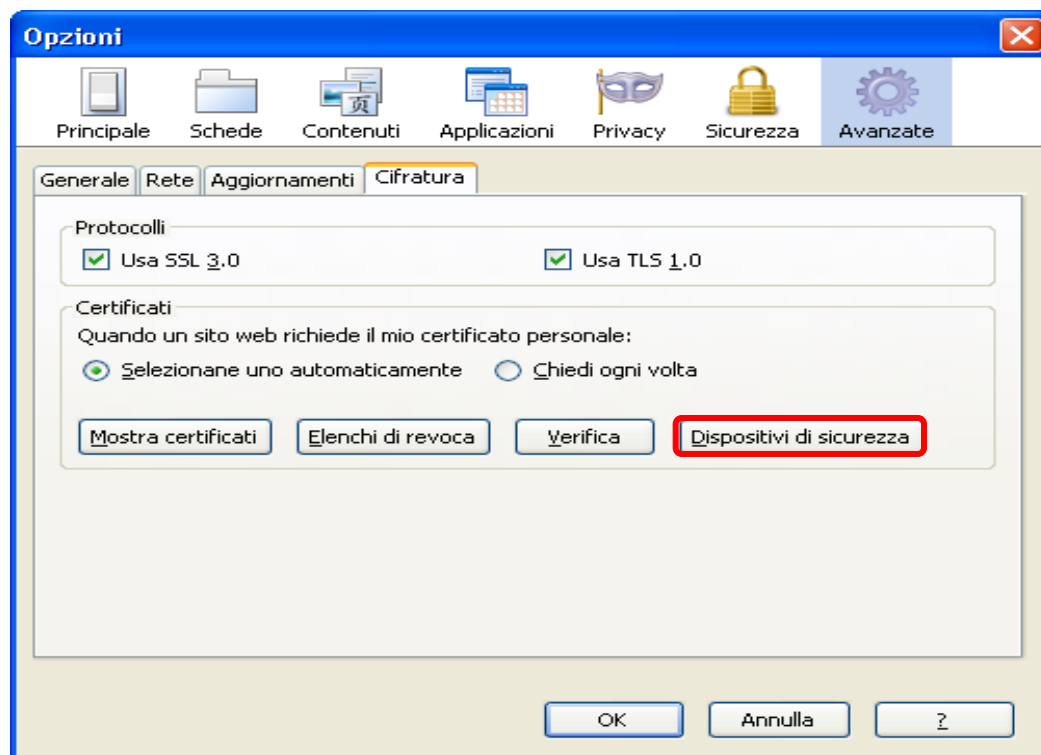

Dispositivi di sicurezza

- Selezionare: UsbToken "Sistri" → Accedi

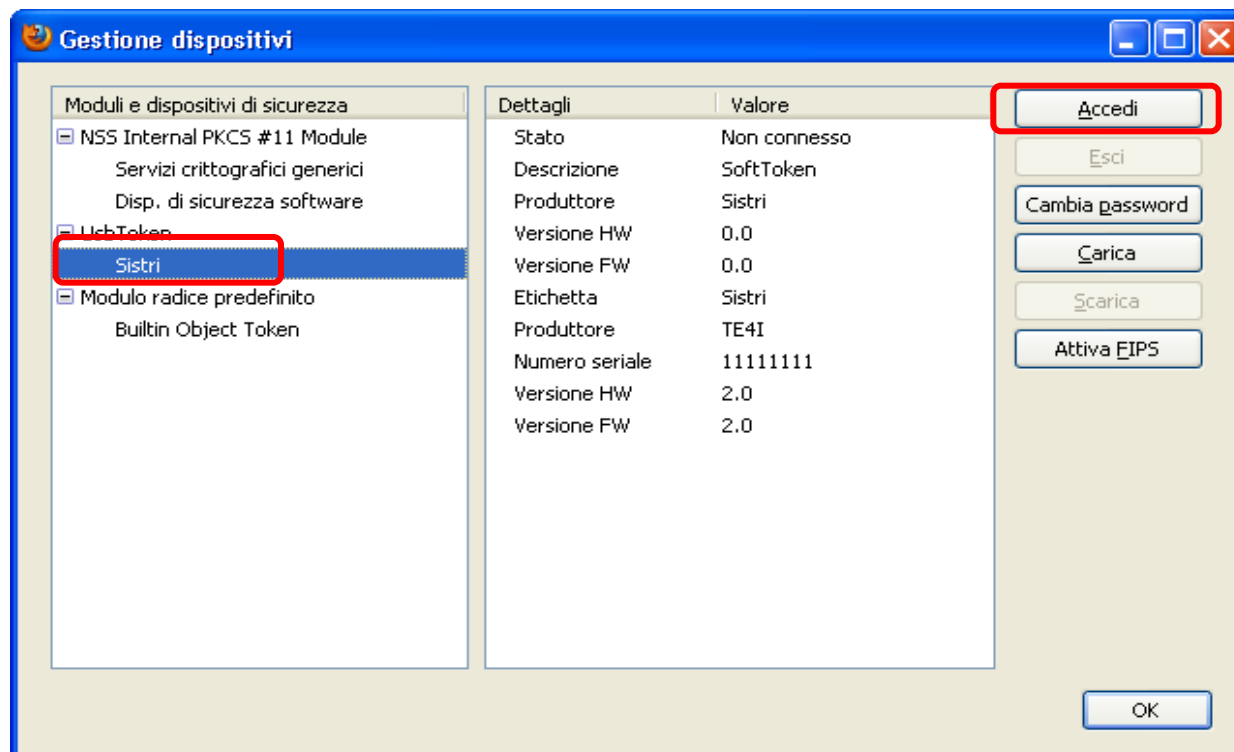

Accesso dispositivo

- Inserire PIN dispositivo

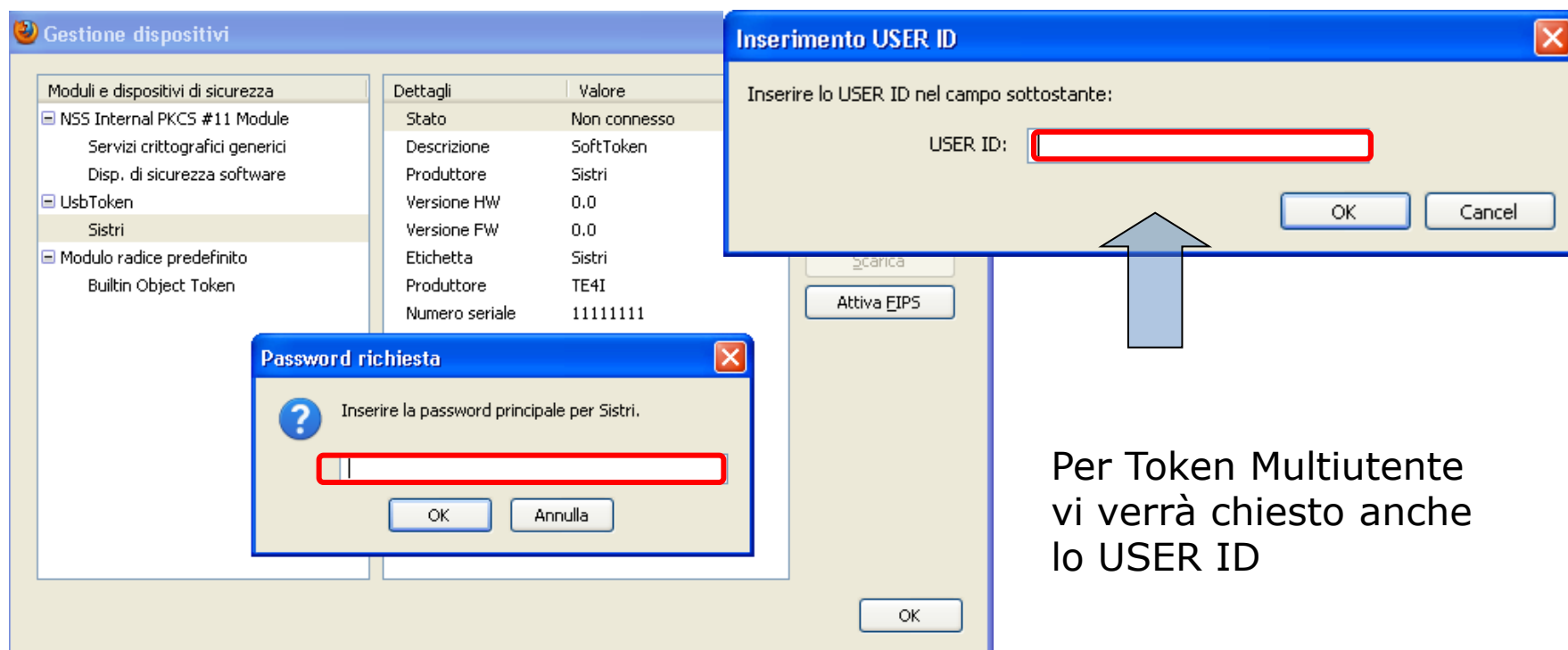

Dispositivo connesso

- Accesso Riuscito

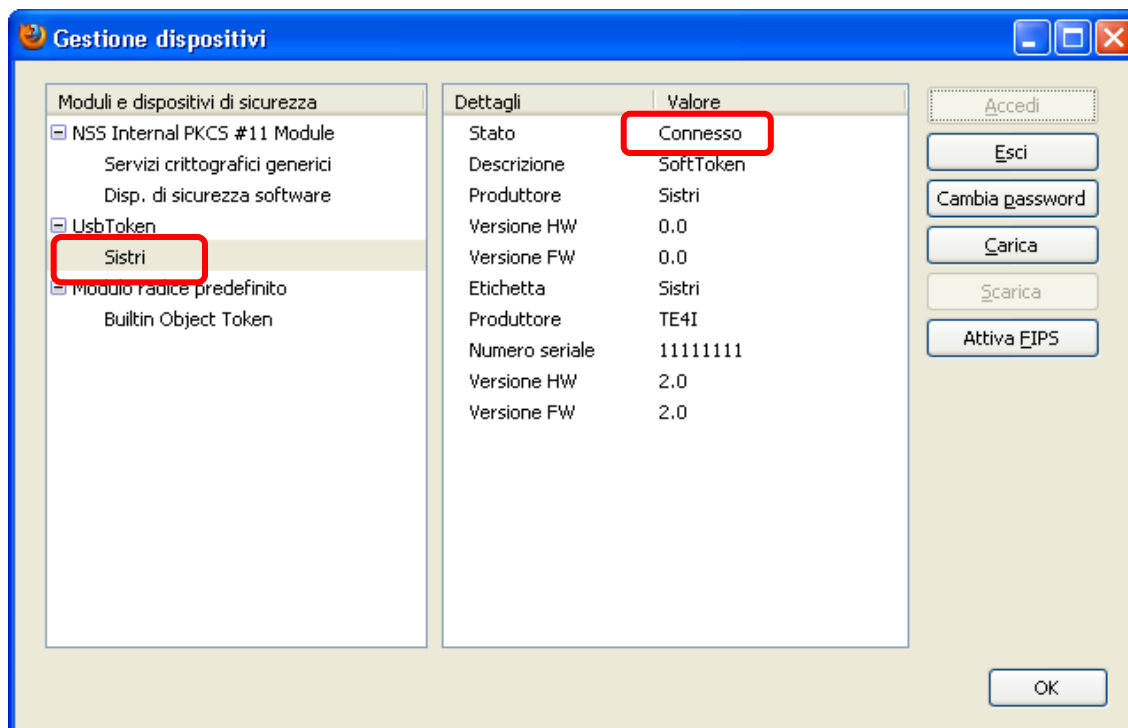

Verifica certificati

- Selezionare: Mostra certificati

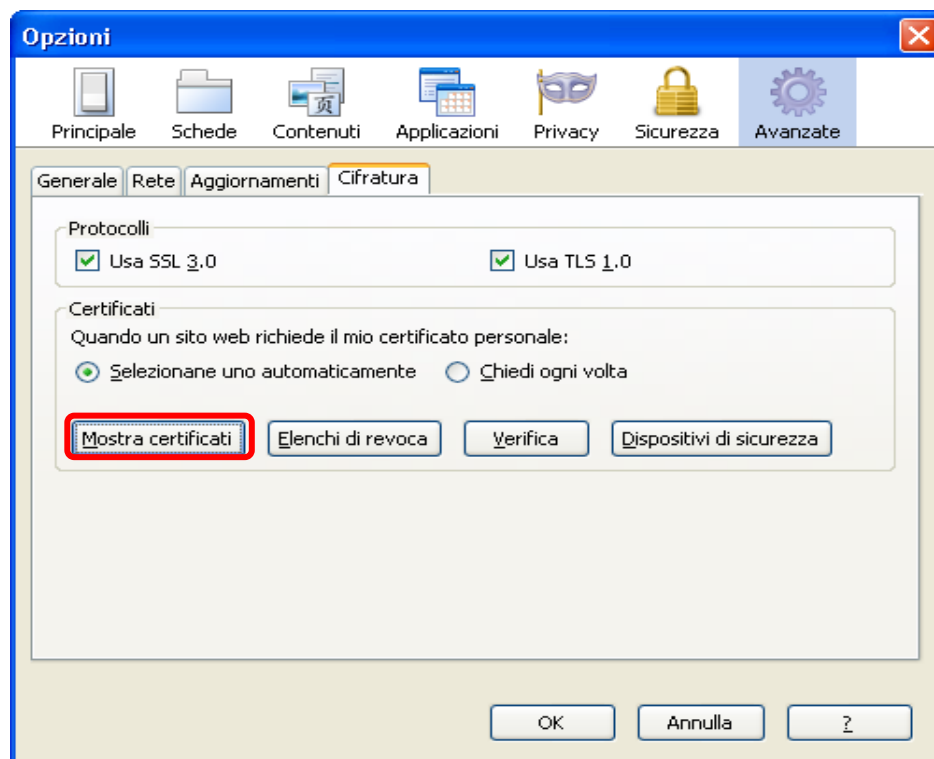

Stato certificato

- Seleziona: Visualizza

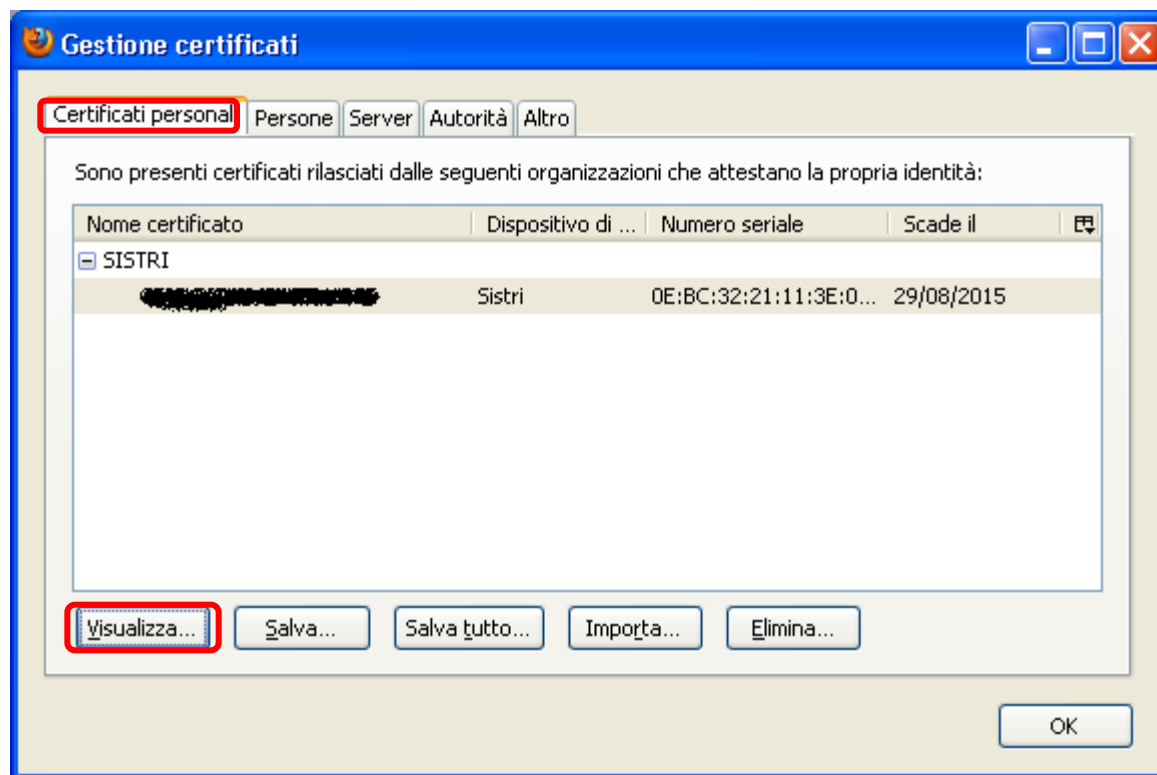

Dettagli certificato

- Questo è il vostro certificato di firma personale

Certificato: "Sistri:label"

Generale | **Dettagli**

Questo certificato è stato verificato per i seguenti utilizzi:

- Certificato client SSL
- Certificato firmatario e-mail
- Certificato e-mail destinatario

Rilasciato a

Nome Comune (CN) [REDACTED]
Organizzazione (O) [REDACTED]
Unità Organizzativa (OU) ERR135411
Numero seriale 0E:BC:32:21:11:3E:02:0F

Rilasciato da

Nome Comune (CN) RootCA Sistri
Organizzazione (O) SISTRI
Unità Organizzativa (OU) SISTRI

Validità

Rilasciato il 30/08/2010
Scade il 29/08/2015

Impronte digitali

Impronta digitale SH1 01:4E:1B:EE:B1:6B:D5:45:E4:C8:C7:74:39:35:AB:BE:18:6A:CE:27
Impronta digitale MD5 92:2D:60:6F:E7:39:99:D1:A9:88:73:DD:56:ED:24:40

Chiudi

Autenticazione inserimento UID e PWD

MINISTERO DELL'AMBIENTE
E DELLA TUTELA DEL TERRITORIO E DEL MARE

Sistema di controllo : SISTRI
della Tracciabilità dei Rifiuti

This server uses LDAP Authentication

User Name:

Password:

Log In

Indicare il nome utente
assegnato nelle credenziali

Indicare la password
assegnata nelle credenziali

Pagina iniziale

MINISTERO DELL'AMBIENTE
E DELLA TUTELA DEL TERRITORIO E DEL MARE

Sistema di controllo della Tracciabilità dei Rifiuti **SISTRI**

Menu Principale

Home
Movimentazione

MARIO.ROSSI

Logout

Informazioni generali sul sistema SISTRI

Il sistema di controllo della tracciabilità dei rifiuti ('SISTRI'), definito dal Decreto Ministeriale, prevede le misure idonee per il monitoraggio del[altro]

Iscrizione al Sistema SISTRI

E' possibile iscriversi al SISTRI attraverso tre modalità distinte: online, via fax o via Call Center telefonico. In tutti i casi l'utente deve comunicare i dati indicati nel modulo
.....[altro]

Note Legali Mappa del sito